

Sprzedawca:

TAURON Dystrybucja S.A.
31-035 KRAKÓW, UL. PODGÓRSKA 25A
NIP: PL6110202860
Sąd Rejonowy dla Krakowa-Śródmieścia
XI Wydział Gospodarczy KRS: 0000073321
Kapitał zakładowy (wplacony): 560 467 130,62 zł
BANK mBank SA
88 1140 1560 2092 5003 5646 0038

Adres korespondencyjny:

TAURON Dystrybucja S.A.
40-337 KATOWICE, SKR. POCZTOWA nr 2708

Kontakt z Wystawcą faktury:

telefoniczny: +48 32 606 0 676
elektroniczny: rozliczenia.biznes@tauron-dystrybucja.pl

Nabywca:

IZBA ADMINISTRACJI SKARBOWEJ WE WROCŁAWIU
UL. POWSTAŃCÓW ŚLĄSKICH 24/26
53-333 WROCŁAW
NIP: 8960006804



IZBA ADMINISTRACJI
SKARBOWEJ WE WROCŁAWIU
10-05-2024 -13-
OTRZYMANO/WYSŁANO



F Data nadania: 2024-05-07
Adresat: 50035646



276770427

IZBA ADMINISTRACJI SKARBOWEJ WE
WROCŁAWIU
UL. POWSTAŃCÓW ŚLĄSKICH 24/26
53-333 WROCŁAW

**FAKTURA VAT NR D/D1/0141597/24 - ORYGINAŁ
ZA USŁUGI DYSTRYBUCJI**

za okres od 01/04/2024 do 30/04/2024

Lp.	Rozliczenie z tytułu	Wartość netto (zł)	Stawka VAT (%)	Kwota VAT (zł)	Wartość brutto (zł)	Zużycie [kWh]
1.	Świadczonych usług dystrybucji	1 570,94	23	361,33	1 932,27	2 188
2.	Wynik rozliczenia	1 570,94	23	361,33	1 932,27	
3.	Do zapłaty	1 570,94		361,33	1 932,27	

w tym	Stawka VAT (%)	Wartość netto (zł)	Kwota VAT (zł)	Wartość brutto (zł)
	23	1 570,94	361,33	1 932,27

Do zapłaty: 1 932,27 zł
Termin płatności: 20/05/2024

Słownie: jeden tysiąc dziewięćset trzydzieści dwa złote dwadzieścia siedem groszy

Wystawił: Centrum Rozliczeń: D.B.
Data wystawienia: 06/05/2024

Informujemy, że:

- TAURON Dystrybucja S.A., na mocy decyzji Prezesa URE zatwierdzającej Taryfę dla energii elektrycznej w zakresie dystrybucji energii elektrycznej TAURON Dystrybucja S.A. na rok 2024 oraz uchwały Zarządu TAURON Dystrybucja S.A., wprowadza od 1 stycznia 2024 r. stawki opłat za świadczenie usług dystrybucji energii wskazane w tej taryfie.
- Na stronie www.tauron-dystrybucja.pl udostępniliśmy e-BOK, dzięki któremu możliwy jest podgląd do danych kontrahenta, odczytów, faktur, wpłat oraz korzystania z usługi e-faktura.
- **POGOTOWIE ENERGETYCZNE**
991- połączenie bezpłatne
323 030 991 - Połączenie płatne zgodnie z taryfą operatora, telefon dla klientów dzwoniących spoza obszaru lub miejscowości znajdujących się na granicy obszaru obsługiwanego przez TAURON Dystrybucja S.A.



W przypadku niedostarczenia niniejszej przesyłki do Adresata prosimy
o zaznaczenie przyczyny i odesłanie przesyłki do nadawcy.

- | | |
|--|--|
| <input type="checkbox"/> Adresat wyprowadził się | <input type="checkbox"/> Adresat nieznany |
| <input type="checkbox"/> Adresat nie żyje | <input type="checkbox"/> Adresat nie istnieje |
| <input type="checkbox"/> Adresat odmówił przyjęcia | <input type="checkbox"/> Błędna ulica |
| <input type="checkbox"/> Adresat nie podjął | <input type="checkbox"/> Błędny nr domu/lokalu |
| <input type="checkbox"/> inne | <input type="checkbox"/> Błędna nazwa Adresata |

Data..... Podpis.....



Adres do korespondencji:
TAURON Dystrybucja S.A.
Skrytka pocztowa nr 2708
40-337 Katowice
www.tauron-dystrybucja.pl

IZBA ADMINISTRACJI
SKARPOCIE I WE WROCLAWIU
10 -05- 2024 -13-
OTRZYMANO/WYSŁANO

PRZESYŁKA NIESTEMPLOWANA
OPŁATA POBRANA
TAXE PERÇUE – POLOGNE
Umowa z Poczta Polska S.A.
ID nr 80771 z dnia 04.01.2008 r.

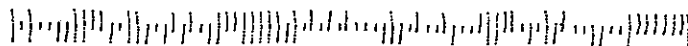
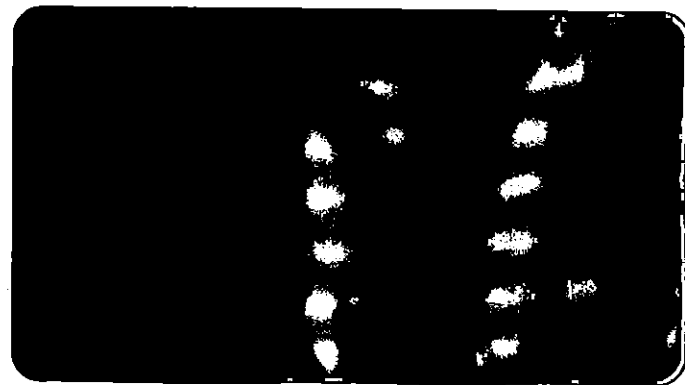

ZAŁĄCZNIK DO FAKTURY VAT NR D/D1/0141597/24

Nr punktu poboru: 590322415400394867
Grupa taryfowa: C12A
Moc umowna: 40 kW
Nazwa punktu poboru: 0062/14 SKARB PAŃSTWA
Adres punktu poboru: BOLKA I ŚWIDNICKIEGO 14, 57-100 STRZELIN

Nazwa obiektu: 0062/14 SKARB PAŃSTWA
Dopuszczalne czasy przerw w dostarczaniu energii elektrycznej dla powyższego obiektu:
Przerwa planowana: jednorazowa: 16 [h] w ciągu roku: 35 [h]
przerwa nieplanowana: jednorazowa: 24 [h] w ciągu roku: 48 [h]

Typ odczytu : F- fizyczny, O-odbiorcy, S-systemowy, Z-zdalny

Dane techniczno - rozliczeniowe

Licznik nr Strefa	Data Odczytu	Wskazanie Bieżące	Wskazanie Poprzednie	Mnożna	Ilość	Straty	Razem
					kW/ kWh/ kVarh		
Licznik energii czynnej nr 93712409							
	30/04/2024 (Z)	89 795,1590	89 225,4370	1	570,0000	0,0000	570,0000
szczyt	30/04/2024 (Z)	100 757,9360	99 140,3300	1	1 618,0000	0,0000	1 618,0000
Licznik energii biernej indukcyjnej nr 93712409							
	30/04/2024 (Z)	8 327,9270	8 309,7010	1	18,0000	0,0000	18,0000
szczyt	30/04/2024 (Z)	6 604,5430	6 562,1480	1	42,0000	0,0000	42,0000
Licznik energii biernej pojemnościowej nr 93712409							
	30/04/2024 (Z)	18 774,5780	18 341,7810	1	433,0000	0,0000	433,0000
całodobowa	30/04/2024 (Z)	1 560,0000	0,0000	1	1 560,0000	0,0000	1 560,0000
Energia czynna do opłaty mocowej							
	30/04/2024 (Z)						

Rozliczenie opłat za usługi dystrybucji za okres od 01/04/2024 do 30/04/2024

Opis Strefa	tgfio/ tgfi	Jedn. miary	Ilość	Współczynnik	Cena jedn. netto (zł)	Wartość netto (zł)	Stawka VAT (%)	Podatek VAT (zł)	Wartość brutto (zł)
Składnik stały stawki sieciowej									
		kW	40	40x1,0000x1,0000x1,0000	5,10000	204,00	23	46,92	250,92
Opłata przejściowa									
		kW	40	40x1,0000x1,0000x1,0000	0,08000	3,20	23	0,74	3,94
Stawka jakościowa									
szczyt		kWh	570		0,03140	17,90	23	4,12	22,02
pozaszczyt		kWh	1 618		0,03140	50,81	23	11,69	62,50
Składnik zmienny stawki sieciowej									
szczyt		kWh	570		0,21800	124,26	23	28,58	152,84
pozaszczyt		kWh	1 618		0,16980	274,74	23	63,19	337,93
Opłata OZE									
szczyt		kWh	570	1	0,00000	0,00	23	0,00	0,00
pozaszczyt		kWh	1 618	1	0,00000	0,00	23	0,00	0,00
Opłata kogeneracyjna									
szczyt		kWh	570	1	0,00618	3,52	23	0,81	4,33
pozaszczyt		kWh	1 618	1	0,00618	10,00	23	2,30	12,30
Stawka opłaty abonamentowej									
		zł/mc	1		4,56000	4,56	23	1,05	5,61
Ponadumowny pobór energii biernej indukcyjnej									
szczyt	0,03/0,4	kWh	0		1,57113	0,00	23	0,00	0,00
pozaszczyt	0,03/0,4	kWh	0		1,57113	0,00	23	0,00	0,00
Rozliczenie energii biernej pojemnościowej									
całodobowa		kvarh	433		1,57113	680,30	23	156,47	836,77
Opłata mocowa									
		kWh	1 560	1	0,12670	197,65	23	45,46	243,11
Ogółem wartość:						1 570,94		361,33	1 932,27

Zestawienie ilościowe i wartościowe usług dystrybucji na poszczególnych punktach poboru

Lp:	Nr punktu poboru PPE	Wartość netto (zł)	Stawka VAT (%)	Kwota VAT (zł)	Wartość brutto (zł)	Zużycie [kWh]
1.	590322415400394867	1 570,94	23	361,33	1 932,27	2 188
2.	Ogółem:	1 570,94		361,33	1 932,27	2 188
3.	Srednia cena brutto 1 kWh					0,88 zł/ kWh

